

PRODUKTBLATT (2021): MESSDATENPORTAL



Das Messdatenportal von Blockstrom wurde speziell für die Bedürfnisse von Zusammenschlüssen zum Eigenverbrauch (ZEV) entwickelt. Im Zentrum stehen dabei immer die Bedürfnisse des Nutzers. Ob für ein ganzes Areal oder ein Mehrfamilienhaus – unser Portal bietet Funktionalität und Flexibilität für die effiziente ZEV-Verwaltung.

Auf diese Eigenschaften legen wir Wert

- Eine selbsterklärende und einheitliche Benutzeroberfläche
- Zukunftsorientierte und vollständig webbasierte Technologie
- Vollständige Abdeckung aller ZEV-Prozesse

Alle Funktionen auf einen Blick

- Flexible Objekt- und Verbraucherverwaltung
- Individuell konfigurierbare Tarifsysteme für mehrere Verbraucherklassen innerhalb eines ZEV
- Messdatenvisualisierung für Eigentümer und Bewohner
- Geeignet für Mietliegenschaften, Stockwerkeigentum und Genossenschaften
- Skalierbarer Funktionsumfang: Vom Mehrfamilienhaus bis zur Grossüberbauung
- Abrechnung aller Energieträger: Elektrizität, Wasser und Wärme
- Einfache Integration von Ladestationen für Elektrofahrzeuge
- Zugriff von überall via Webbrowser und Mobile



Objekte / Verbraucher

Nr.	Größe	Stockwerk	Seite	Beschreibung	Erstellt am	Letzte Änderung
1	4.5 Zimmer	EG	Links		14.08.2019 16:53:04 admin admin	19.08.2019 08:20:33 admin admin
2	3.5 Zimmer	EG	Rechts		19.08.2019 08:12:07 admin admin	19.08.2019 08:20:55 admin admin
3	3.5 Zimmer	1. OG	Links		19.08.2019 08:12:23 admin admin	19.08.2019 08:21:18 admin admin
4	3.5 Zimmer	1. OG	Rechts		19.08.2019 08:12:33 admin admin	19.08.2019 08:21:35 admin admin
5	3.5 Zimmer	2. OG	Links		19.08.2019 08:13:13 admin admin	19.08.2019 08:21:58 admin admin
6	3.5 Zimmer	2. OG	Rechts		19.08.2019 08:18:23 admin admin	19.08.2019 08:22:12 admin admin
7	Allgemeinstrom			Allgemeinstrom	19.08.2019 08:24:31 admin admin	14.11.2019 17:37:28 Demo User
8	Parkplatz 1			Parkplatz 1	04.09.2019 11:48:22 admin admin	14.11.2019 17:37:30 Demo User

Jedes Gebäudes kann eine beliebige Anzahl Objekte umfassen: Wohnungen, Gewerberäume, Disporäume, Gemeinschaftsräume, Lager, etc. Weitere Verbraucher wie Allgemestrom, Wärmepumpen oder Ladestationen für Elektroautos mit den dazugehörigen Zählern bilden die Grundlage für die Abrechnung.



Messdaten

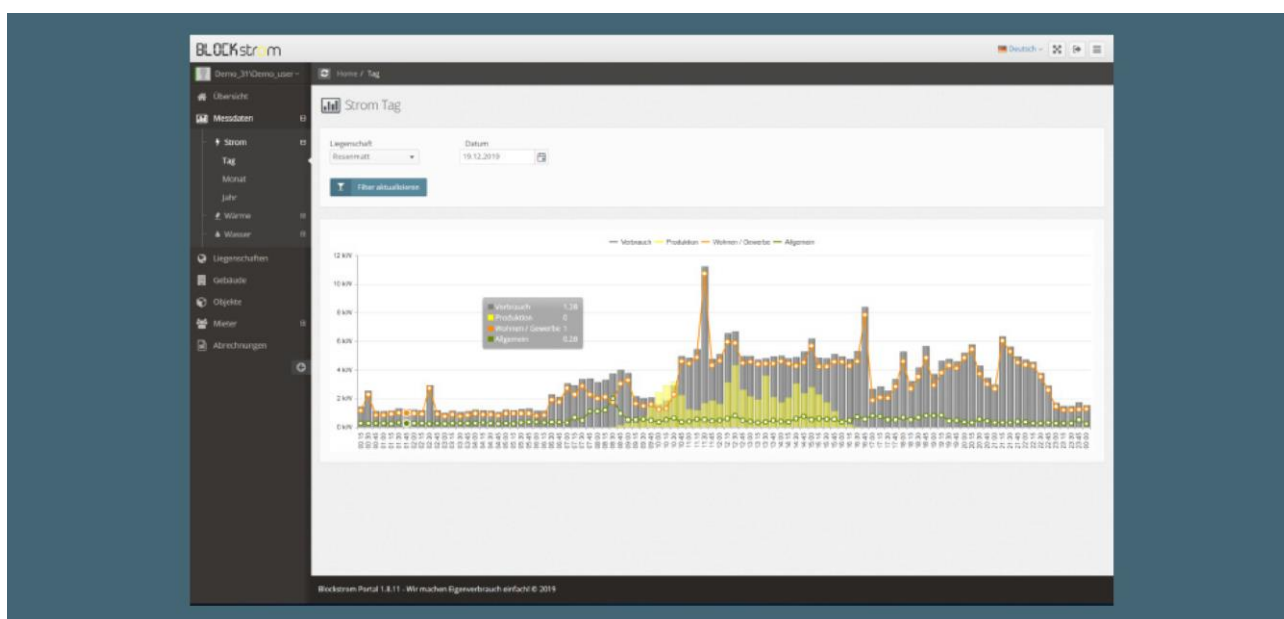

Sie sind interessiert am aktuellen Stromverbrauch Ihres ZEV? Durch die grafische Darstellung von Verbrauchsdaten in Echtzeit behalten Sie jederzeit den Überblick. Für weitere Analysen können die Daten bequem als Excel-Datei exportiert werden.



Mieterspiegel

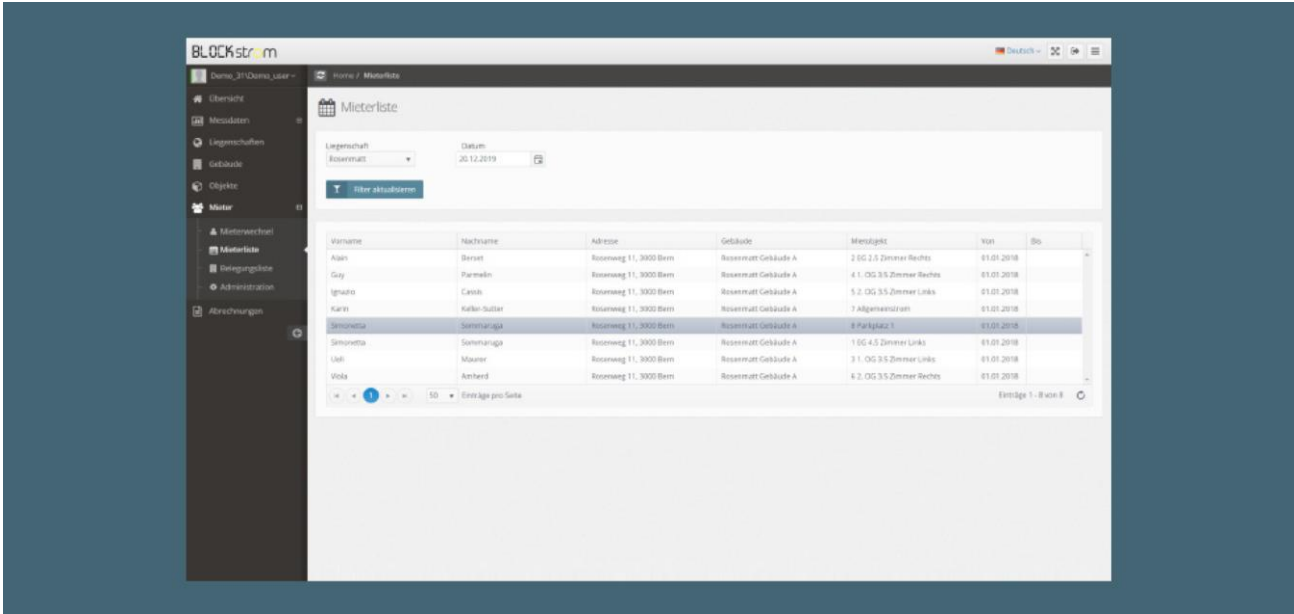

Ein- und Auszüge gehören zum Alltag in Mehrfamilienhäusern. In der Nutzerverwaltung erfassen Sie mit ein paar Klicks einen neuen Mieter – sei es für ein Wohn- oder ein Gewerbeobjekt.



Abrechnung

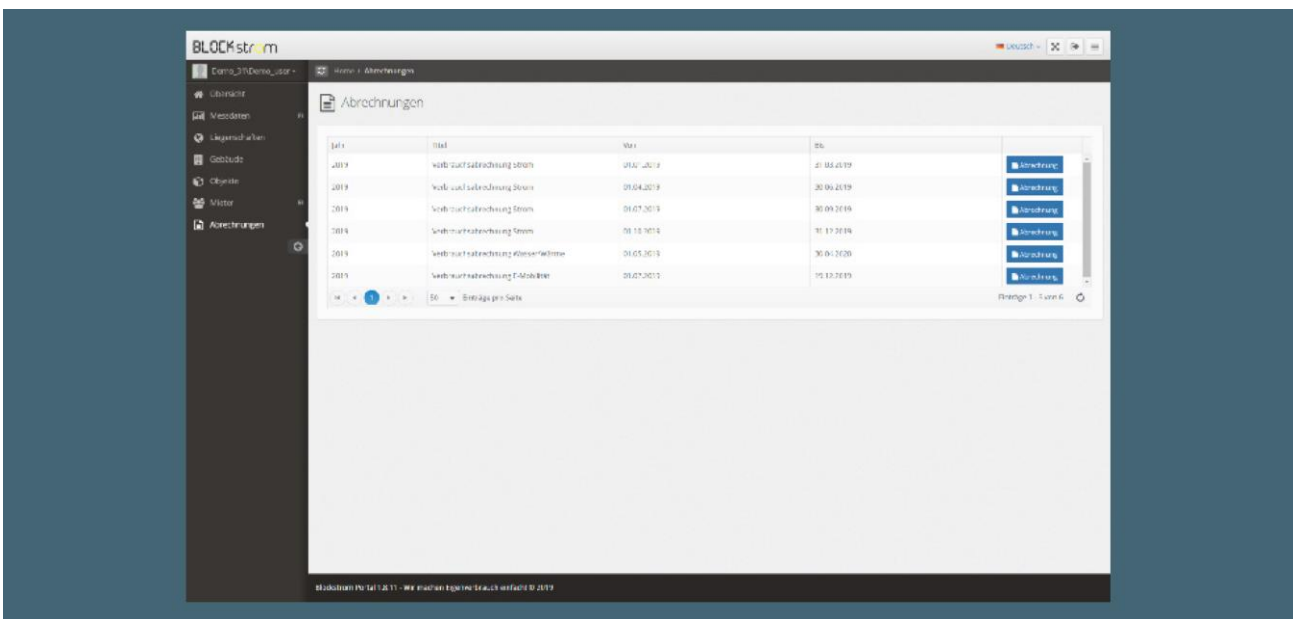

Abrechnungen ohne Aufwand? Selbstverständlich. Mit drei Klicks sind die Abrechnungen erstellt. Auf Wunsch übernimmt Blockstrom auch das gesamte Inkasso, vom Versand über den Zahlungsabgleich bis zum Mahnwesen.